

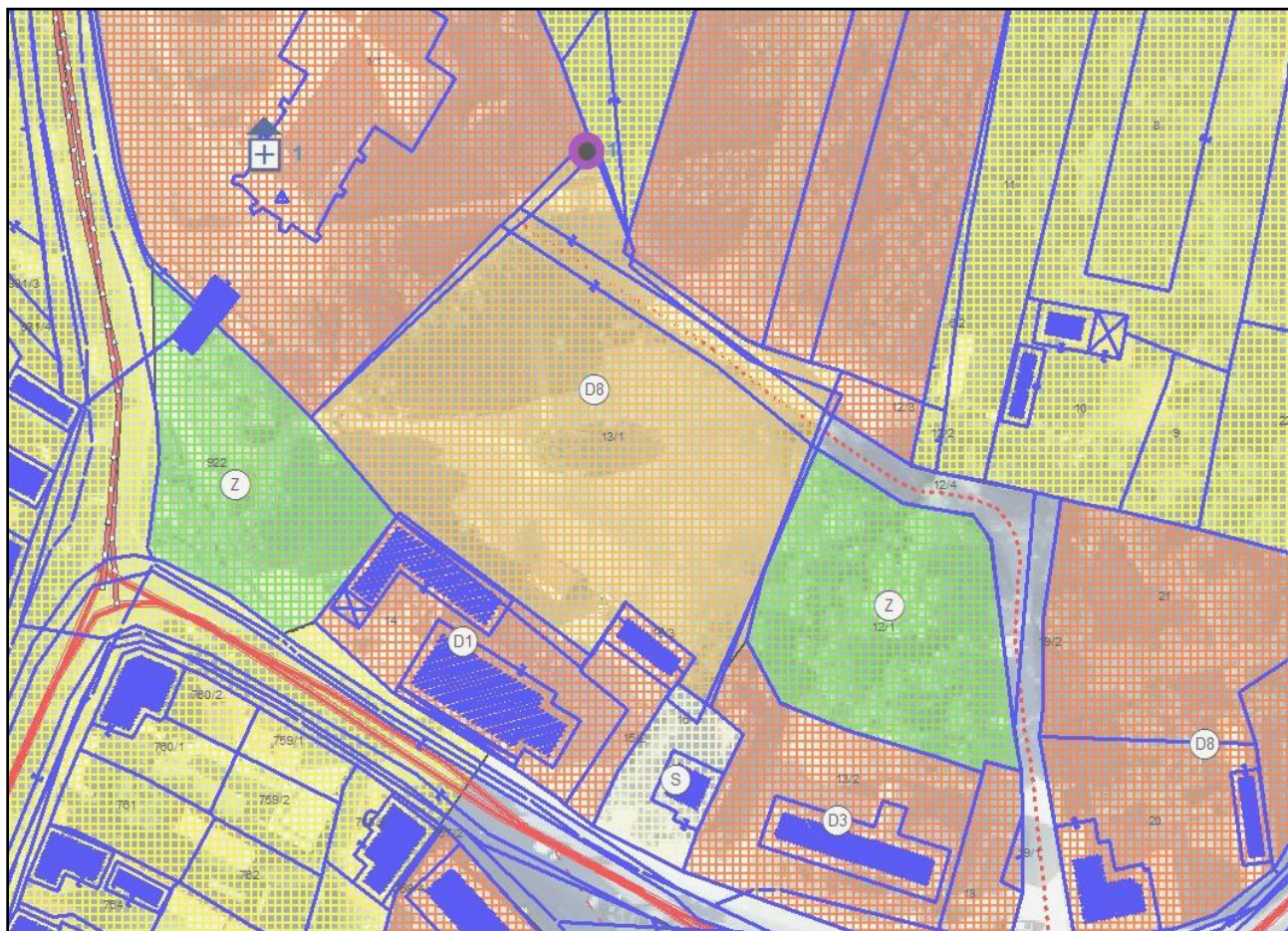

**REPUBLIKA HRVATSKA
KOPRIVNIČKO - KRIŽEVAČKA ŽUPANIJA
OPĆINA MOLVE**



**CILJANE III. IZMJENE I DOPUNE
PROSTORNOG PLANA UREĐENJA OPĆINE MOLVE**
(„SLUŽBENI GLASNIK KOPRIVNIČKO – KRIŽEVAČKE ŽUPANIJE” BROJ 11/00. , 5/04. i 5/11.)

SAŽETAK ZA JAVNOST



IZRAĐIVAČ:
ZAVOD ZA PROSTORNO UREĐENJE KOPRIVNIČKO KRIŽEVAČKE ŽUPANIJE

Molve, studeni 2013.

CILJANE III. IZMJENE I DOPUNE PROSTORNOG PLANA UREĐENJA OPĆINE MOLVE

NOSITELJ IZRADE: Koprivničko - križevačka županija
Općina Molve

Načelnik Općine:
Zdravko Ivančan, mag.ing.

Predsjednik Općinskog vijeća:
Mijo Kovaček, ing.

IZRAĐIVAČ:



ZAVOD ZA PROSTORNO UREĐENJE
KOPRIVNIČKO - KRIŽEVAČKE ŽUPANIJE
Koprivnica, Florijanski trg 4/I
Ravnatelj: Zlatko Filipović, dipl.ing.arh.,
ovl.arh., br.ovl. A 3504

ODGOVORNI VODITELJ
IZRADE PLANA:

Blaženka Lukšić, dipl.ing.arh.,
ovl.arh.urb., br.ovl. A 3828

STRUČNI TIM:

Mr. sc. Mladen Matica
Maja Turinski, mag.geogr.
Snježana Marković Sirovec, mag.ing.arh.,
ovl.arh.urb., br.ovl. A 3660
Jelena Kovač, dipl.ing.građ.
Martina Perok, mag.ing.arch.
Saša Cestar, dipl.ing.prom.
Branka Španiček, mag.geogr.

VANJSKI STRUČNI
SURADNICI:

Marina Horvat Pavlic, dipl.iur.,
Marijan Štimac, dipl.oec.

PODLOGE:

Državna geodetska uprava
Odjel za katastar nekretnina Đurđevac

BROJ ELABORATA: 23/13.

SURADNICI U IZRADI PLANA:

- URED DRŽAVNE UPRAVE U KOPRIVNIČKO - KRIŽEVAČKOJ ŽUPANIJI, SLUŽBA ZA GOSPODARSTVO I IMOVINSKO - PRAVNE POSLOVE, KOPRIVNICA;
- KOPRIVNIČKO - KRIŽEVAČKA ŽUPANIJA, UPRAVNI ODJEL ZA PROSTORNO UREĐENJE, GRADITELJSTVO I ZAŠTITU OKOLIŠA, ODSJEK ZA ZAŠTITU OKOLIŠA I PRIRODE;
- DRŽAVNA UPRAVA ZA ZAŠTITU I SPAŠAVANJE, PODRUČNI URED ZA ZAŠTITU I SPAŠAVANJE KOPRIVNICA;
- MINISTARSTVO GOSPODARSTVA, UPRAVA ZA INDUSTRIJSKU POLITIKU, ENERGETIKU I RUDARSTVO, SEKTOR ZA RUDARSTVO, ZAGREB;
- MINISTARSTVO GOSPODARSTVA, UPRAVA ZA INDUSTRIJSKU POLITIKU, ENERGETIKU I RUDARSTVO, SEKTOR ZA ENERGETIKU, SLUŽBA ZA OBNOVLJIVE IZVORE ENERGIJE, ENERGETSKU UČINKOVITOST I NOVE TEHNOLOGIJE, ZAGREB;
- MINISTARSTVO POLJOPRIVREDE, UPRAVA POLJOPRIVREDE I PREHRAMBENE INDUSTRIJE, ZAGREB;
- MINISTARSTVO POLJOPRIVREDE, UPRAVA ŠUMARSTVA, LOVSTVA I DRVNE INDUSTRIJE, ZAGREB;
- MINISTARSTVO ZAŠTITE OKOLIŠA I PRIRODE, UPRAVA ZA ZAŠTITU PRIRODE, ZAGREB;
- MINISTARSTVO KULTURE, UPRAVA ZA ZAŠTITU KULTURNE BAŠTINE, KONZERVATORSKI ODJEL U BJELOVARU;
- HEP – HRVATSKA ELEKTROPRIVREDA D.D. ZAGREB, SEKTOR ZA STRATEGIJU, PLANIRANJE INVESTICIJA I KORPORATIVNI RAZVOJ, ZAGREB;
- HEP – HRVATSKA ELEKTROPRIVREDA – OPERATOR DISTRIBUCIJSKOG SUSTAVA D.O.O. ZAGREB, DISTRIBUCIJSKO PODRUČJE ELEKTRA KOPRIVNICA;
- INA – INA-INDUSTRIJA NAFTE D.D. ZAGREB, SD ISTRAŽIVANJA I PROIZVODNJE NAFTE I PLINA SEKTOR PODRŠKE ISTRAŽIVANJU I PROIZVODNJI, SLUŽBA ZA ODNOS S DRŽAVNOM I LOKALNOM UPRAVOM ZA IPNP, ZAGREB;
- HRVATSKE CESTE D.O.O. ZA UPRAVLJANJE, GRAĐENJE I ODRŽAVANJE DRŽAVNIH CESTA, ZAGREB;
- ŽUPANIJSKA UPRAVA ZA CESTE KOPRIVNIČKO - KRIŽEVAČKE ŽUPANIJE, KRIŽEVCI;
- HRVATSKE VODE, VODNOGOSPODARSKI ODJEL ZA VODNO PODRUČJE SLIVOVA DRAVE I DUNAVA, VGO VARAŽDIN;
- HRVATSKE VODE, VODNOGOSPODARSKA ISPOSTAVA ZA SLIVNO PODRUČJE BISTRA, ĐURĐEVAC ;
- JANAF - JADRANSKI NAFTAOVOD D.D. ZAGREB, SEKTOR INVESTICIJA I IT, ZAGREB;
- PLINACRO D.O.O. SEKTOR TRANSPORTA PLINA, ZAGREB;
- HRVATSKE ŠUME D.O.O. ZAGREB, UPRAVA ŠUMA PODRUŽNICA KOPRIVNICA;
- VARAŽDINSKA BISKUPIJA, ŽUPA UZNESENJA BLAŽENE DJEVICE MARIJE, MOLVE;

S A D R Ž A J:

- OPĆI PRILOZI PROSTORNOG PLANA:

1. OBRAZAC PROSTORNOG PLANA;
2. IZVOD IZ SUDSKOG REGISTRA ZA IZRAĐIVAČA PLANA – ZAVOD ZA PROSTORNO UREĐENJE KOPRIVNIČKO – KRIŽEVAČKE ŽUPANIJE, KOPRIVNICA; FLORIJANSKI TRG 4/I;
3. IMENOVANJE ODGOVORNOG VODITELJA I KOORDINATORA IZRADE PROSTORNOG PLANA;
4. RJEŠENJE O UPISU U IMENIK OVLAŠTENIH ARHITEKATA ZA ODGOVORNOG VODITELJA IZRADE PLANA ZLATKA FILIPOVIĆA, dipl. ing.arh.;
5. RJEŠENJA O UPISU U IMENIK OVLAŠTENIH ARHITEKATA URBANISTA IZ STRUČNOG TIMA U IZRADI PLANA
6. IZJAVA ODGOVORNOG VODITELJA IZRADE PRIJEDLOGA CILJANIH III. IZMJENA I DOPUNA PROSTORNOG PLANA UREĐENJA OPĆINE MOLVE

A) TEKSTUALNI DIO – ODLUKA O DONOŠENJU CILJANIH III. ID.PPUO MOLVE

- I. Opće odredbe
- II. Odredbe za provođenje
- III. Prijelazne i završne odredbe

B) GRAFIČKI DIO

Grafički dio Ciljanih III. Izmjena i dopuna Prostornog plana uređenja Općine Molve sadrži

kartografske prikaze i to:

1.	KORIŠTENJE I NAMJENA POVRŠINA	M	1: 25.000
2.	INFRASTRUKTURNI SUSTAVI:		
2.1.	ENERGETSKI SUSTAVI	M	1: 25.000
2.2.	OSTALA INFRASTRUKTURA	M	1: 25.000
3.	UVJETI ZA KORIŠTENJE, UREĐENJE I ZAŠTITU PROSTORA	M	1: 25.000
4.	GRAĐEVINSKA PODRUČJA NASELJA:		
4.1.	Čingi Lingi	M	1: 5.000
4.2.	Molve	M	1: 5.000
4.3.	Molve Grede	M	1: 5.000
4.4.	Repaš	M	1: 5.000
4.5.	Molve - Molve Ledine	M	1: 5.000

Kartogram:

1.	CESTE I POLJOPRIVREDNE ZONE	M	1: 40.000
----	-----------------------------	---	-----------

C) OBVEZNI PRILOZI

- Uvodni dio;

- Obrazloženje prostornog plana koje sadrži:

1. Polazišta za izradu prostornog plana
2. Ciljeve prostornog razvoja i uređenja
3. Plan prostornog uređenja

- Popis sektorskih dokumenata i propisa;

- Zahtjevi i mišljenja iz članka 79. i članka 94. Zakona o prostornom uređenju i gradnji;

- Izvješće o javnoj raspravi;

- Sažetak za javnost;

- Suglasnost župana prema čl. 98. Zakona o prostornom uređenju i gradnji;

- Evidencija postupka izrade i donošenja prostornog plana.

ŽUPANIJA: **KOPRIVNIČKO – KRIŽEVAČKA**

OPĆINA: **MOLVE**



NAZIV PROSTORNOG PLANA: **CILJANE III. IZMJENE I DOPUNE
PROSTORNOG PLANA UREĐENJA OPĆINE MOLVE**
(„Službeni glasnik Koprivničko — križevačke županije“ broj 11/00. , 5/04. i 5/11.)

SAŽETAK ZA JAVNOST

Br. Elaborata: 23/13.

ODLUKA O IZRADI PLANA: „SLUŽBENI GLASNIK KOPRIVNIČKO – KRIŽEVAČKE ŽUPANIJE“ BR. 12/12..

ODLUKA PREDSTAVNIČKOG TIJELA O DONOŠENJU PLANA:
„SLUŽBENI GLASNIK KOPRIVNIČKO – KRIŽEVAČKE ŽUPANIJE“ BR. .../13.

OBJAVA JAVNE RASPRAVE: PODRAVSKI LIST OD 11. STUDENOG 2013. GODINE

TRAJANJE JAVNOG UVIDA: OD 18. STUDENOG 2013. DO 06. PROSINCA 2013. GODINE

JAVNO IZLAGANJE ODRŽANO U POSTUPKU JAVNE RASPRAVE: 03. PROSINCA 2013. GODINE

PEČAT TIJELA ODGOVORNOG ZA PROVOĐENJE JAVNE
RASPRAVE:

ODGOVORNA OSOBA ZA PROVOĐENJE
JAVNE RASPRAVE:

ZDRAVKO IVANČAN, mag.ing.

SUGLASNOST ŽUPANA NA PLAN PREMA ČL 98. ZAKONA O PROSTORNOM UREĐENJU I GRADNJI (NN BR.76/07, 38/09., 55/11., 90/11. i 50/12.) : KLASA: 350-02/13-01/..., URBROJ:2137/1-06/01-13-... od2013.

PRAVNA OSOBA KOJA JE IZRADILA PLAN:



ZAVOD ZA PROSTORNO UREĐENJE KOPRIVNIČKO – KRIŽEVAČKE ŽUPANIJE

PEČAT PRAVNE OSOBE KOJA JE IZRADILA PLAN:

ODGOVORNA OSOBA:

ZLATKO FILIPOVIĆ, dipl.ing.arh., ovl.arh., br.ovl. A 3504

ODGOVORNI VODITELJ IZRADE PROSTORNOG PLANA:
BLAŽENKA LUKŠIĆ, dipl.ing. arh., ovl.arh.urb., br.ovl. A 3828

STRUČNI TIM U IZRADI PLANA:

1. Mr.sc. **MLADEN MATICA**
2. **MAJA TURINSKI**, mag.geogr.
3. **SNJEŽANA MARKOVIĆ SIROVEC**, mag.ing.arh.,ovl.arh.urb.
br.ovl. A 3660
4. **JELENA KOVAČ**, dipl.ing. građ.
5. **MARTINA PEROK**, dipl.ing.arh.
6. **SAŠA CESTAR**, dipl.ing. prom.
7. **BRANKA ŠPANIČEK**, mag.geogr.

VANJSKI STRUČNI SURADNICI:

1. **MARINA HORVAT PAVLIC**, dipl.iur.
2. **MARIJAN ŠTIMAC**, dipl.oec.

PEČAT PREDSTAVNIČKOG TIJELA:

PREDSJEDNIK PREDSTAVNIČKOG TIJELA :

MIJO KOVAČEK, ing

IŠTOVJETNOST PLANA S IZVORNIKOM OVJERAVA:

PEČAT NADLEŽNOG TIJELA:

(ime, prezime i potpis)

UVODNI DIO

A **Obrazloženje o pokretanju postupka Ciljanih III. Izmjena i dopuna PPUO Molve**

Prostorni plan uređenja Općine Molve (PPUO Molve) izradila je tvrtka CPA d.o.o. iz Zagreba 2000. godine, I. Izmjene i dopune izradila je tvrtka Prostor d.o.o. iz Bjelovara 2004. godine kada se ukazala potreba da se proširi građevinsko područje i omogući razvitak gospodarskih zona.

II. Izmjene i dopune PPUO Molve je izradio Zavod za prostorno uređenje Koprivničko - križevačke županije 2011. godine kada je bilo potrebno prije svega proširiti eksploatacijsko polje mineralnih sirovina Sekuline, revidirati granice građevinskog područja, izvršiti usklađivanje Plana sa Zakonom o prostornom uređenju i gradnji („Narodne novine“ broj 76/07., 38/09., 55/11., 90/11. i 50/12.) i dopuniti ostalim zahtjevima fizičkih i pravnih osoba (predvidjeti gospodarsko - turističke i rekreativne zone, planirati zonu društvenog sadržaja - doma za stare i nemoćne osobe u centru naselju Molve, planirati istražno polje građevnog šljunka i pijeska „Hambari“ i eksploatacijsko polje „Sekuline 1“, zatim u gospodarskoj zoni „Krbulin“ uz pročišćivač otpadnih voda u naselju Molve planirati sadržaj reciklažnog dvorišta, planirati mješovite zone za poljoprivrednu namjenu s mogućnošću gradnje bioplinskog postrojenja, uvrštavanje geotermalne bušotine, pristaništa za čamce, skele na Dravi, infrastrukturnih i komunalnih sadržaja.

Ove Ciljane III. Izmjene i dopune prostornog plana uređenja Općine Molve izrađene su na temelju čl.10. Programa za unapređenje stanja u prostoru Općine Molve 2005. - 2008. („Službeni glasnik Koprivničko - križevačke županije“ broj 7/05.) “ i Poglavlja 2.6., članaka 78. - 102. Zakona o prostornom uređenju i gradnji („Narodne novine“ broj 76/07., 38/09., 55/11., 90/11. i 50/12.), a izrada je pokrenuta Odlukom Općinskog vijeća Općine Molve o izradi Ciljanih III. Izmjena i dopuna Prostornog plana uređenja Općine Molve, klasa: 350-02/12-01/03, urbroj: 2137/17-12-3 od 09.11.2012. godine i objavljena u „Službenom glasniku Koprivničko - križevačke županije“ broj 12/12.

B **Obrazloženje Ciljanih III. Izmjena i dopuna PPUO Molve po projektom zadatku**

Projektom zadatak Ciljanih III. Izmjena i dopuna Prostornog plana uređenja Općine Molve utvrđen je čl. 3. i 4. Odluke Općinskog vijeća Općine Molve o izradi Izmjena i dopuna Prostornog plana uređenja Općine Molve („Službeni glasnik Koprivničko - križevačke županije“ broj 12/12.), a sadrži sljedeće:

1. prenamjena područja dijela zelenih površina vezanih uz Župnu crkvu Uznesenja Blažene Djevice Marije u naselju Molve u društvenu namjenu za gradnju samostana i pastoralnog centra;
- 2.- planiranje solarnih elektrana, kolektora, fotonaponskih ćelija, te drugih obnovljivih izvora energije na području Općine Molve (voda, vjetar, sunce, geotermalna energija, bioplin, tekuća biogoriva, biomasa, toplina zemlje itd.),
- 3.- usklađivanje sa Zakonom o vodama

Odluka o izradi, sukladno članku 79. Zakona o prostornom uređenju i gradnji („Narodne novine“ broj 76/07., 38/09., 55/11., 90/11. i 50/12.), dostavljena je tijelima i osobama određenim posebnim propisima, koji u roku od 15 dana daju zahtjeve (podaci, planske smjernice, propisani dokumenti) iz okvira njihove nadležnosti i time sudjeluju u izradi Ciljanih III. Izmjena i dopuna Prostornog plana uređenja Općine Molve. Od istih su zatraženi uvjeti koje treba poštivati u izradi ovog Plana, a koji se odnose na osnovne razloge za pokretanje postupka Ciljanih III. Izmjena i dopuna Prostornog plana uređenja Općine Molve.

Zahtjeve su dostavila sljedeća tijela:

1. Ministarstvo zaštite okoliša i prirode, Zagreb
2. Ministarstvo poljoprivrede, Zagreb
3. Hrvatske vode, Vodnogospodarska ispostava za mali sliv „BISTRA“, Đurđevac
4. Hrvatske vode, Vodnogospodarski odjel za Muru i Gornju Dravu, Varaždin
5. HEP - Hrvatska elektroprivreda d.d., Sektor za strategiju, planiranje investicija i korporativni razvoj, Zagreb
6. JANAF d.d. Zagreb, Sektor investicija i IT, Zagreb
7. PLINACRO d.o.o. Zagreb
8. Hrvatske šume d.o.o, Uprava šuma Koprivnica
9. INA industrija nafte d.d. Zagreb, SD Istraživanje i proizvodnja nafte i plina, Sektor istraživanja i proizvodnje NIP za JIE, Zagreb
10. Hrvatske ceste d.o.o. Zagreb, Sektor za studije i projektiranje, Odjel za studije, zakonsku i tehničku regulativu, Zagreb
11. Županijska uprava za ceste Koprivničko - križevačke županije, Križevci.

Dostavljeni su i zahtjevi, od strane pravnih i fizičkih osoba. Svi zaprimljeni zahtjevi i uvjeti su razmotreni od kojih je dio usvojen, dio ugrađen, odnosno biti će riješeni kroz faze izrade Plana i na propisani način.

Na temelju razloga za pokretanje Ciljanih III. izmjena i dopuna Plana te dostavljenih zahtjeva od strane tijela i osoba određenih posebnim propisima izrađen je sukladno odredbama članka Nacrt prijedloga Plana, koji se sastoji od tekstualnog i grafičkog dijela.

Postupak izrade i donošenja predmetnog Plana kao prostorno - planskog dokumenta reguliran je

sukladno:

1. Zakonu o prostornom uređenju i gradnji (Narodne novine 76/07, 38/09, 55/11, 90/11, 50/12),
2. Pravilniku o sadržaju, mjerilima kartografskih prikaza, obveznim prostornim pokazateljima i standardu elaborata prostornih planova (Narodne novine 106/98, 39/04, 45/04 i 163/04),
3. Prostornom planu Koprivničko - križevačke županije („Službeni glasnik Koprivničko – križevačke županije broj 8/01., 8/07 i 13/12.“)
4. Strategiji i Programu prostornog uređenja Republike Hrvatske i drugim relevantnim zakonima i propisima.

Sukladno stavku 6. članka 83. Zakona o prostornom uređenju i gradnji („Narodne novine“ broj 76/07., 38/09., 55/11., 90/11. i 50/12.), prethodna rasprava se ne provodi u postupku izrade ciljanih izmjena i dopuna prostornog plana općine.

Razmotrena su sva zaprimljena mišljenja, smjernice i preporuke, na temelju kojih je sastavljen Prijedlog Ciljanih III. Izmjena i dopuna Prostornog plana uređenja Općine Molve te utvrđen za javnu raspravu koji se sastoji od tekstualnog i grafičkog dijela, te sažetka za javnost.

U javnoj raspravi sudjeluju nadležna državna tijela i pravne osobe s javnim ovlastima, tijela jedinica lokalne i područne samouprave, građani i udruge i vlasnici nekretnina, koji daju očitovanja, mišljenja, prijedloge i primjedbe na Prijedlog Plana, u roku propisanim Zakonom.

Ciljanim III. Izmjenama i dopunama Prostornog plana uređenja Općine Molve mijenjaju se sljedeći dijelovi plana:

Tema		Tekstualna izmjena	Grafička izmjena
Prema Odluci			
1.	Prenamjena područja dijela zelenih površina vezanih uz Župnu crkvu Uznesenja Blažene Djevice Marije u naselju Molve u društvenu namjenu za gradnju samostana i pastoralnog centra.	da	Karta 1.,Karta 4.2.
2.	Planiranje solarnih elektrana, kolektora, fotonaponskih ćelija, te drugih obnovljivih izvora energije na području Općine Molve (voda, vjetar, sunce, geotermalna energija, bioplin, tekuća biogoriva, biomasa, toplina zemlje itd)	da	Karta 4.2 (postojeće stanje)
Usklađivanje sa Zakonom o vodama			
3.	Usklađivanje granica uređenog i neuređenog	da	Karta 1., Karta 2.2., Karta 3.

	inundacijskog pojasa uz rijeku Dravu (zabrana eksploatacije šljunka i pijeska unutar granica inundacijskog pojasa, osim u slučaju gradnje HE Molve 1 i 2 sukladno uvjetima nadležnih tijela)		
Zahtjevi građana, udruga, posl. subjekata i sl.			
4.	Smještanje planiranog reciklažnog dvorišta (oznaka Rd) u prostor u gospodarsko - industrijskoj zoni Poler u naselju Molve (oznaka I1)	da	Karta 1., Karta 4.2.
5.	Ucrtavanje gospodarsko poslovne - komunalno-servisne zone Hrvatskih voda, za potrebe zaštite i spašavanja u naselju Repaš, k.č.br. 2173/7 k.o.Ždala	da	Karta 1., Karta 3., Karta 4.4.
6.	Ispravak planirane trase cjevovoda Jadranskog naftovoda	da	Karta 2.1., Karta 3.
7.	Ucrtavanje zone za planirane obnovljive izvore energije (oznaka Eoi), u sklopu mješovite zone poljoprivredne namjene, (oznaka M4) u naselju Molve za mogućnost izgradnje bioplinskog postrojenja	da	Karta 1., Karta 4.2.,
8.	Uvrštavanje planiranog magistralnog plinovoda Kozarac – Gola	da	Karta 2.1.
9.	Uvjeti za izgradnju i održavanje septičkih i sabirnih jama	da	ne.
10.	Uvjeti za iskorištavanje geotermalnog potencijala iz geotermalne bušotine Mol – 32	da	Karta 1.
11.	Prekategorizacija nerazvrstane ceste (planirana ŽC između D210 - naselja Molve Grede) u lokalnu cestu LC 26157 i izmjena statusa lokalne ceste LC 26136 koja prestaje biti javna cesta	da	Kartogram 1.
12.	Ucrtavanje izmijenjene lokacije pristaništa za čamce na rijeci Dravi kod Repaškog mosta i namjene rekreacijske zone R1	da	Karta 1, Karta 4.2.
13.	Uvrštavanje dodatne lokacije za sezonske turističke sadržaje uz jezero Čingi Lingi (točkasta oznaka T4) i namjene rekreacijske zone R2	da	ne
14.	Korekcija katastarskih prikaza na grafičkom dijelu plana	ne	Karta 4.1., Karta 4.2., Karta 4.3., Karta 4.4., Karta 4.5.

C Obrazloženje Ciljanih III. Izmjena i dopuna PPUO Molve po kartografskim prikazima:

Karta 1: Namjena i korištenje površina

- korekcija planskog statusa istražnog polja mineralnih sirovina građevnog šljunka i pijeska HAMBARI, koji se nalazi u neuređenom inundacijskom pojasu rijeke Drave i na kojem je zabranjena eksploatacija osim u slučaju gradnje HE Molve 1 i HE Molve 2
u kojem slučaju se može odobriti eksploatacija šljunka i pijeska iz polja koja su van granica;
- prenamjena područja dijela građevnog područja naselja - zelenih površina vezanih uz Župnu crkvu Uznesenja Blažene Djevice Marije u naselju Molve, u društvenu namjenu za gradnju samostana i pastoralnog centra;
- prekategoriizacija nerazvrstane ceste (planirana ŽC između D210 - naselja Molve Grede) u lokalnu cestu LC 26157 i izmjena statusa lokalne ceste LC 26136 koja prestaje biti javna cesta;
- ucrtavanje izmijenjene lokacije pristaništa za čamce na rijeci Dravi kod Repaškog mosta i namjene rekreacijske zone R1;
- uvrštavanje dodatne lokacije za sezonske turističke sadržaje uz jezero Čingi Lingi (točkasta oznaka T4) i namjene rekreacijske zone jezera Čingi Lingi R2;
- ucrtavanje gospodarsko poslovne - komunalno-servisne zone Hrvatskih voda, za potrebe zaštite i spašavanja u naselju Repaš, k.č.br. 2173/7 k.o.Ždala;
- smještanje planiranog reciklažnog dvorišta (oznaka Rd) u prostor u gospodarsko - industrijskoj zoni Poler u naselju Molve (oznaka I1);
- ucrtavanje lokacije za planiranu izgradnju obnovljivog izvora energije – biolinsko postrojenje, oznaka Eoi;
- korekcija katastarskih prikaza plana.

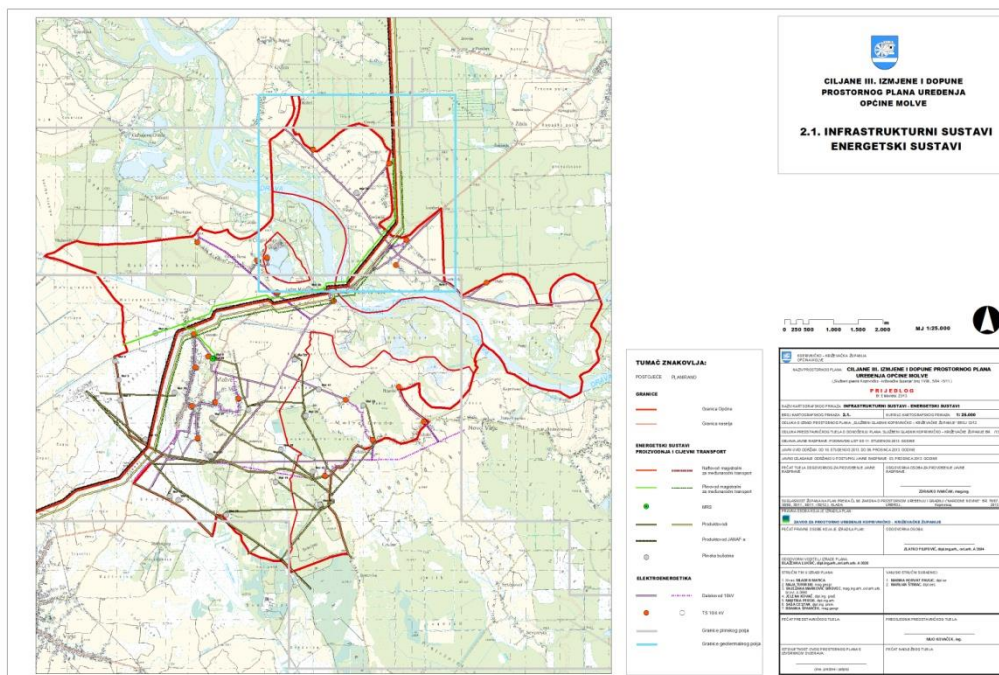

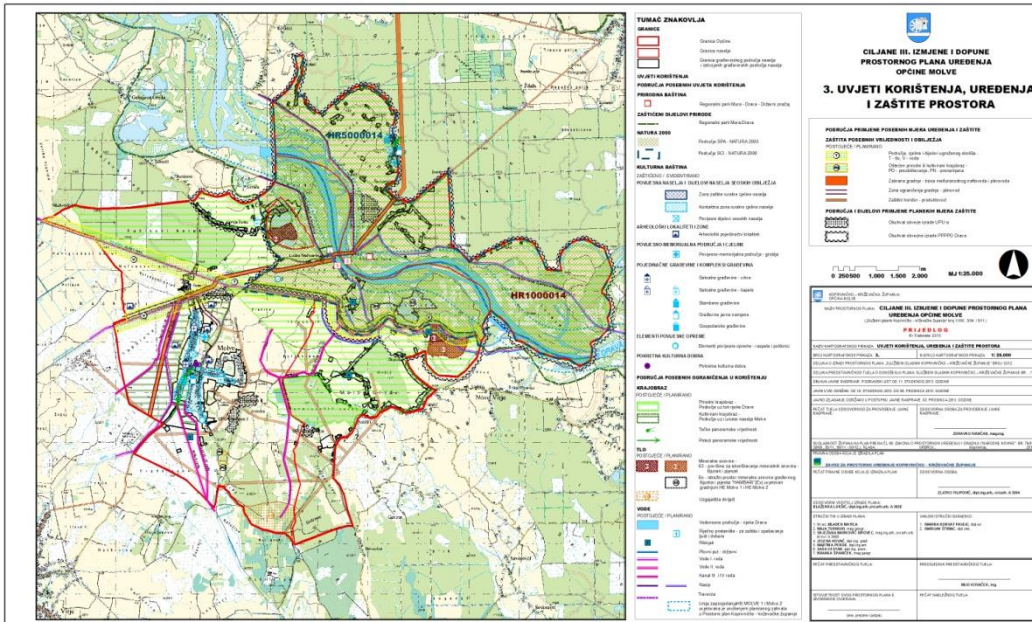

Karta 3. Uvjeti korištenja, uređenja i zaštite prostora

- ucrtavanje granica područja SCI i SPA – NATURA 2000;
- korekcija planskog statusa istražnog polja mineralnih sirovina građevnog šljunka i pijeska HAMBARI;

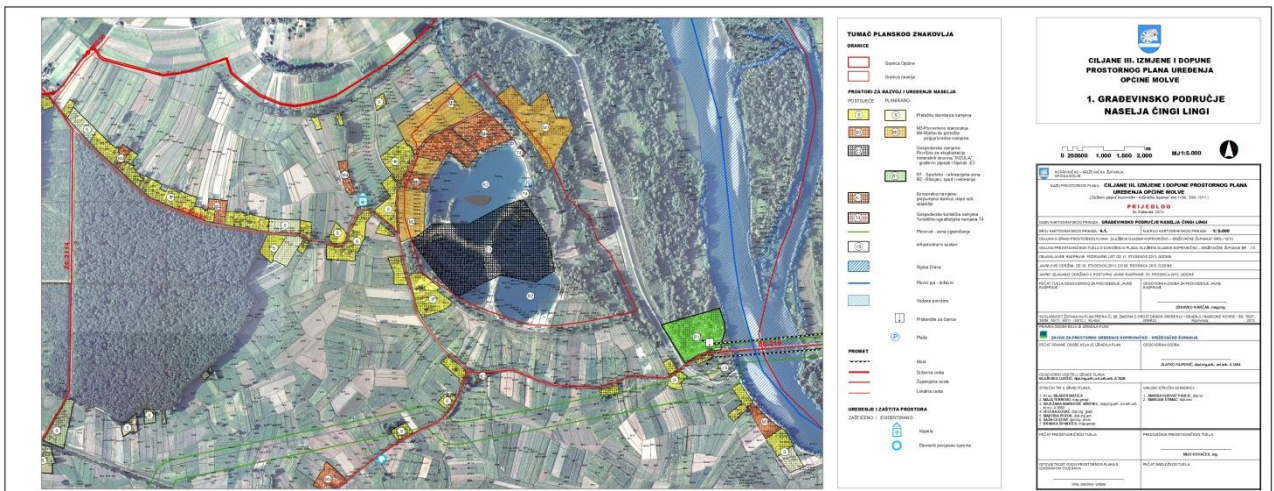

Karta 4.1. Građevinsko područje naselja Čingi Lingi

- ucrtavanje izmijenjene lokacije pristaništa za čamce na rijeci Dravi kod Repaškog mosta i namjene rekreacijske zone R1;
- uvrštavanje punkta lokacije za sezonske turističke sadržaje uz jezero Čingi Lingi (točkasta oznaka T4) i promjena namjene rekreacijske zone jezera Čingi Lingi u R2;
- korekcija katastarskih prikaza plana.

- ucrtavanje gospodarsko poslovne - komunalno-servisne zone Hrvatskih voda, za potrebe zaštite i spašavanja u naselju Repaš, k.č.br. 2173/7 k.o.Ždala;
- ucrtavanje infrastrukturne zone JANAF-a
- usklađivanje podataka s ostalih grafičkih priloga Plana;
- korekcija katastarskih prikaza plana.

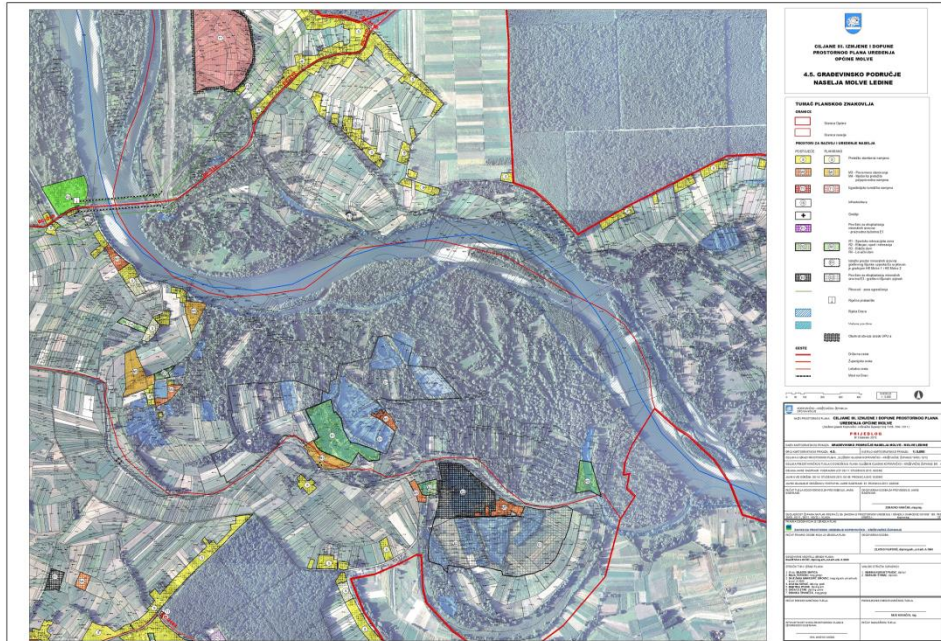

Karta 4.5. Građevinsko područje naselja Molve Ledine

- korekcija planskog statusa istražnog polja mineralnih sirovina građevnog šljunka i pijeska HAMBARI, koji se nalazi u neuređenom inundacijskom pojasu rijeke Drave i na kojem je zabranjena eksploatacija osim u slučaju gradnje HE Molve 1 i HE Molve 2 u kojem slučaju se može odobriti eksploatacija šljunka i pijeska iz polja koja su van granica;
- ucrtavanje izmijenjene lokacije pristaništa za čamce na rijeci Dravi kod Repaškog mosta i namjene rekreacijske zone R1;
- uvrštavanje dodatne lokacije za sezonske turističke sadržaje uz jezero Čingi Lingi (točkasta oznaka T4) i namjene rekreacijske zone jezera Čingi Lingi R2;
- usklađivanje podataka s ostalih grafičkih priloga Plana;
- korekcija katastarskih prikaza plana.

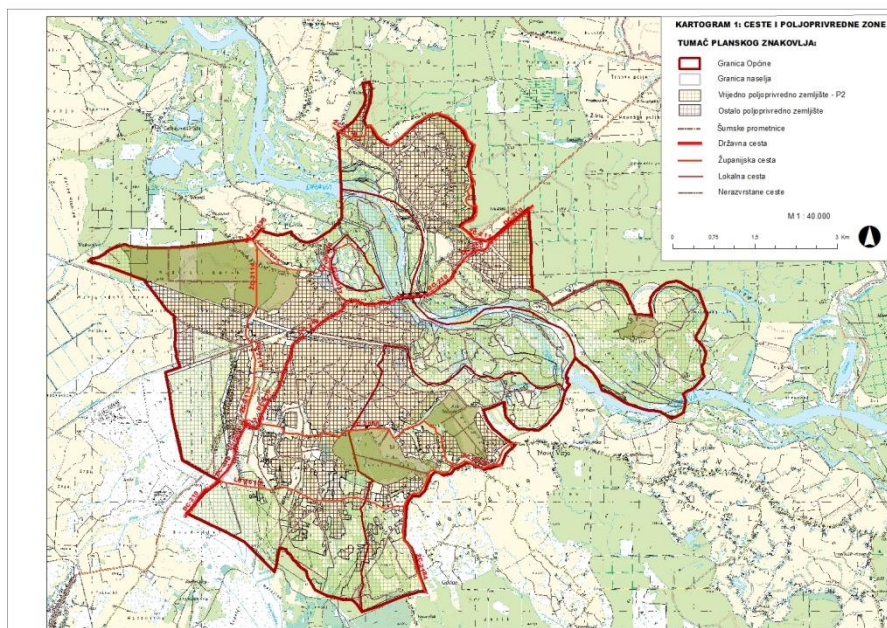

Kartogram 1. Nerazvrstane ceste i poljoprivredno zemljište









- promjena kategorije javnih prometnica i nerazvrstanih cesta i šumskih prometnica
- ucrtavanje zona namijenjenih poljoprivredi; vrijedno obradivo zemljište P2

3.2.1. Iskaz prostornih pokazatelja za namjenu površina (naselja i izgrađene strukture van naselja; poljoprivredne, šumske, vodne te površine posebne namjene i ostale površine) - tablica 3.

Red. broj	Naziv županije/općine/grada OPĆINA MOLVE	Oznaka	Ukupno /ha/	% od površine općine	stan/ha
1.0.	ISKAZ PROSTORNIH POKAZATELJA ZA NAMJENU POVRŠINA				
1.1.	Građevinska područja > 25 ha ukupno izgrađeni dio GP - kontinentalno –granično > 25 ha - ostalo > 25 ha	GP	394,69 355,49	8,5 7,6	6,0 6,0
1.2.	Izgrađene strukture van građevinskih područja	E K3	- 0,61	-	-
1.3.	Poljoprivredne površine ukupno - vrijedno obradivo tlo - ostala obradiva tla	P P2 P3	1 379,2 1 379,2	29,6 29,6	1,7 1,7
1.4.	Šumske površine ukupno - gospodarske	Š Š1	468,0 468,0	10,0 10,0	5,0 5,0
1.5.	Ostale poljoprivredne i šumske površine ukupno	PŠ	1 873,0	40,2	1,26
1.6.	Vodne površine ukupno	V	310,2	6,6	7,6
1.7.	Ostale površine ukupno				
	Općina ukupno		4 653,61	100,00	0,3

KARTOGRAM 1: CESTE I POLJOPRIVREDNE ZONE

TUMAČ PLANSKOG ZNAKOVLJA:

-  Granica Općine
-  Granica naselja
-  Vrijedno poljoprivredno zemljište - P2
-  Ostalo poljoprivredno zemljište
-  Šumske prometnice
-  Državna cesta
-  Županijska cesta
-  Lokalna cesta
-  Nerazvristane cešte

M 1 : 40 000



0 0.75 1.5 3 km

